

## Bootsabnahmeorte

### Obersee

Bodman	Seite 2
Ludwigshafen	Seite 3
Wallhausen	Seite 4
Kostanz-Egg	Seite 5
Konstanz-Staad	Seite 6
Stadthafen Konstanz	Seite 7

### Untersee

Reichenau	Seite 8
Allensbach	Seite 9
Radolfzell	Seite 10
Wangen	Seite 11

### Seerhein

Bauhof/ Schifffahrtsamt	Seite 12
-------------------------	----------

### Hochrhein

Büsingen	Seite 13
----------	----------

## Bootsabnahmeorte

### Gemeindehafen Bodman

#### Hafenmeister:

Volker Probst

Ludwigshafen

Tel.: 0151 513 058 09

E-Mail: [hafen-bo@bodman-ludwigshafen.de](mailto:hafen-bo@bodman-ludwigshafen.de)

Rote Linien= Stege, an denen die  
Boote fest-gemacht werden können  
Rote Fahne= Hafenmeisterbüro  
Blaue Fahne= Slipstelle



#### Slipmöglichkeit?

Ja, aber nur kleinere Boote mit Rücksprache des Hafenmeisters.

#### Kranmöglichkeit?

Nein, aber die nächste Möglichkeit ist am gräflichen Hafen aber nur mit Rücksprache vom gräflichen Rentamt.

#### Notizen:

- Boote von „außerhalb“ (also ohne dortigen Liegeplatz) können entweder am Schwimmsteg oder an der Mauer beim Fahrgastschiff befestigt werden.
- Der **Sachverständige hält sich am Tag der Abnahme beim Hafenmeisterbüro auf.**

#### Bilder vom Hafen:



↑Hafenmeisterbüro



↑Abnahmesteg



↑Slipstelle



←Steg der Fahrgastschiffahrt

## Bootsabnahmeorte

### Yachtclub Ludwigshafen

#### Hafenmeister:

Volker Herentrey

Handy: 0151 235 827 69

E-Mail:

[hafenmeister@YLB.de](mailto:hafenmeister@YLB.de)

Rote Linie= Steg für die  
Abnahme

Rote Fahne= Möglichkeit wo der  
Sachverständige stehen könnte



#### Slipmöglichkeit?

Nein!

#### Kranmöglichkeit?

Keine

#### Notizen:

- Vom Wasser aus, ist der Abnahmehafen direkt vor dem Bahnhof (links vom Phönixsteg)  
(alle Stege/Häfen vom See aus gesehen von rechts nach links: Mollweide/Bürgin, Steganlage  
Segelschule Ludwigshafen, BSB (Denkmalgeschützt), Phönixsteg, YACHTCLUB LUDWIGSHAFEN –  
BODMAN, Löchle)

#### Bilder vom Hafen:



↑Abnahmesteg



↑Möglichkeiten für den Aufenthalt des Sachverständigen↑



## Bootsabnahmeorte

### Yachthafen Wallhausen

#### Hafenmeister:

Ralf Kaufmann

Uferstr. 21 A

78465 Konstanz

Tel.: 07533/6848

Handy: 0176/66529300

E-Mail:

[Hafenmeister-wallhausen@t-online.de](mailto:Hafenmeister-wallhausen@t-online.de)



Rote Linien= Möglichkeit zum Boote festmachen

Rote Fahne= Hafenmeisterbüro

Blaue Fahne= Slipstelle

#### Slipmöglichkeit?

Ja, direkt am Hafen. Allerdings nur nach Absprache mit dem Hafenmeister.  
Pro Slip kostet es 6,00 Euro.

#### Kranmöglichkeit?

Die nächste Möglichkeit zum Kranen ist bei der Bodenseewerft Wallhausen.  
Der Kran darf nur nach Absprache mit Herrn Nissenbaum von der Bodenseewerft benutzt werden. Die Höhe der Gebühr ist nicht bekannt.

#### Notizen:

- Am Abnahmetag hält sich der Sachverständige regulär beim Hafenmeisterbüro auf.
- Am besten sollten die Boote am Steg 2/3 oder außen fest gemacht werden.
- Der Hafenmeister (Herr Kaufmann) hat am Dienstag seinen Ruhetag.

#### Bilder vom Hafen:



↑ Der Hafen



↑ Das Hafenmeisterbüro



← Die Slipstelle

## Bootsabnahmeorte

### Konstanz-Egg

#### Hafenmeister:

Peter Sandmann

E-Mail: [kontakt@wg-egg.de](mailto:kontakt@wg-egg.de)

Handy: 0177/55527300

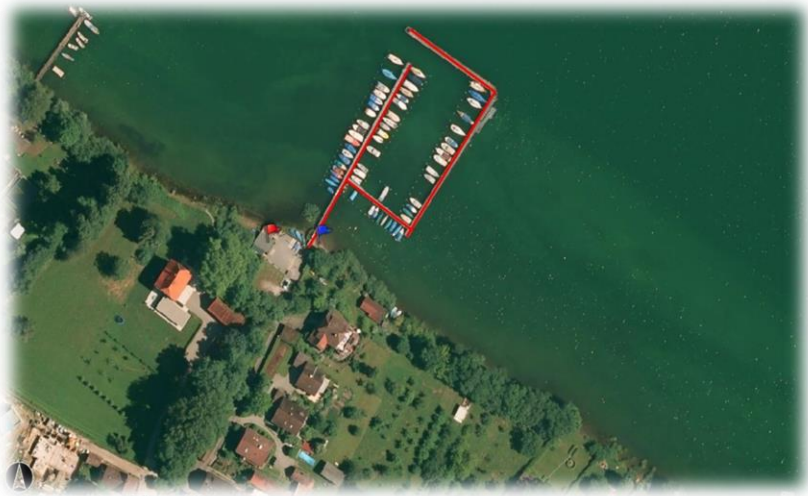

Rote Linien= Hier können Boote  
festgemacht werden  
Rote Fahne= Hafenmeisterbüro  
Blaue Fahne= Naturslip

#### Slipmöglichkeit?

Keine Slipmöglichkeit!

#### Kranmöglichkeit?

Nein

#### Notizen:

- Der Sachverständige hält sich am Tag der Abnahme meistens auf dem Steg auf, wenn er nicht da sein sollte bitte kurz beim Hafenmeisterbüro nachfragen
- Boot kann vorne an der Spundwand angelegt werden.

#### Bilder vom Hafen:



←Der Hafen Konstanz-Egg →



←Das Hafenmeisterbüro

## Bootsabnahmeorte

### Sportboothafen Konstanz- Staad

#### Hafenmeister:

Uli Körner

E-Mail: [shshafenmeister@web.de](mailto:shshafenmeister@web.de)

Handy: 0151/416 166 00

Tel.: 07531/361 54 84

Rote Linien= Hier können Boote festgemacht werden

Blaue Fahnen= Slipstellen



#### Slipmöglichkeit?

- Ja, am alten Hafen bei genügendem Wasserstand

- Ja, im neuen Hafen. Dieser ist immer zugänglich, jedoch ziemlich steil.

#### Kranmöglichkeit?

Keine

#### Notizen:

- Der neue Sportboothafen ist zwischen der Fähre und dem alten Hafen des Yachtclubs
- Vom Land aus gesehen, der rechte Hafen vom Fähranleger
- Vom Wasser aus gesehen, der linke Hafen vom Fähranleger
- Die Hafeneinfahrt vom Wasser aus ist neben der Fähre.

#### Bilder vom Hafen:



←

Der Hafen

→

↓



←Die Slipstelle im neuen Hafen



## Bootsabnahmeorte

### Bundesbahnhof Konstanz (BSB)

#### Hafenmeister:

Bruno Leitmann  
Hafenstraße 7  
78462 Konstanz  
Tel.: 07531/26658  
Fax: 07531/17531

Rote Linien= Hier kann das Boot  
festgemacht werden  
Rote Fahne= Blauer Enzian, hier ist der  
Sachverständige  
Blaue Fahne= Kranmöglichkeiten



#### Slipmöglichkeit?

Nein. Die nächsten Möglichkeiten wären am Taubenhaus (öffentlich) oder am Konstanzer Yachtclub (nach Absprache mit dem Hafenmeister Herr Geray)

#### Kranmöglichkeit?

Ja, aber nur mit Absprache des Hafenmeisters oder der BSB (für den großen Kran)

#### Notizen:

- Die Abnahme findet am Steg des ESV beim blauen Enzian (blauer Bahnwagen) hinten im Hafen statt.

#### Bilder vom Hafen:



↑Steg des ESV (Hier ist die Abnahme)



↑Sachverständiger wartet am blauen Enzian

## Bootsabnahmeorte

### Yachthafen Herrenbruck (Reichenau)

#### Hafenmeister:

Franz Egenhofer  
Berggässle 7  
78479 Reichenau  
Tel.: 07534/1277  
Handy: 0173/3216677  
E-Mail:  
[hafen@reichenau.de](mailto:hafen@reichenau.de)

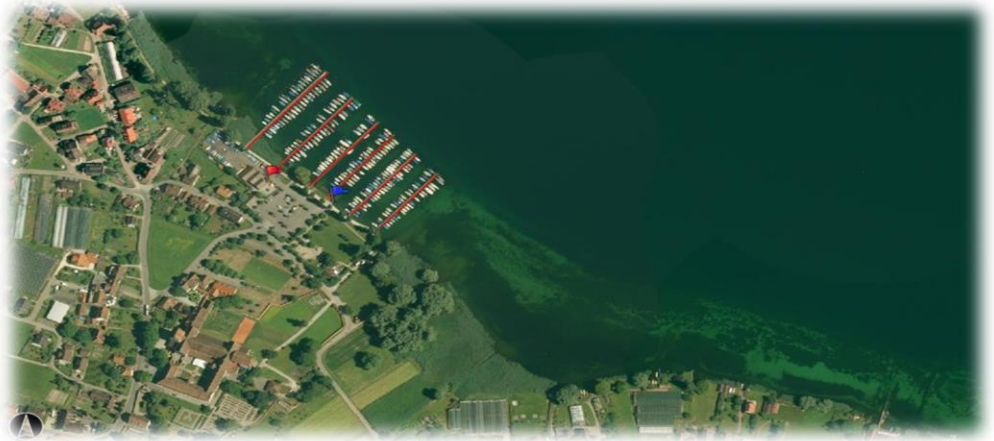

Rote Linien= Hier können Boote festgemacht werden  
Rote Fahne= Hier hält sich der Sachverständige auf  
Blaue Fahne= Slipstelle

Slipmöglichkeit? Ja, mit Absprache des Hafenmeisters.

Kranmöglichkeit? Keine

#### Notizen:

- Das Boot kann der Eigner festmachen, wo Platz ist. Der Sachverständige kommt zum Boot. Das Boot sollte allerdings im richtigen Hafen liegen, da der Sachverständige keine Möglichkeit hat, an einen anderen Hafen zu fahren.
- Am Tag der Abnahme hält sich der Sachverständige im Bereich des Hafenmeisterbüros auf.

#### Bilder vom Hafen:



↑Der Hafen



↑Die Slipstelle



←Hafenmeisterbüro/ Segelschule Reichenau



## Bootsabnahmeorte

### Gemeindesteg Allensbach

#### Hafenmeister:

Schiffahrt Baumann  
Brunnengasse 3  
78476 Allensbach  
Tel.: 07533/98848

Rote Linie= Steg zum Boote festmachen  
Rote Fahne= Hier hält sich der Sachverständige auf  
Blaue Fahne= Slipstelle



Slipmöglichkeit? Ja, mittig im Weg vor der Steganlage (nur für kleine Boote)

Kranmöglichkeit? Nein

#### Notizen:

- Die Abnahme findet am Steg statt. An diesem Steg befindet sich ein Schild mit der Aufschrift „ALLENSBACH“.
- Vom See aus gesehen, rechts am Fahrgastschiffsanleger.
- Von Land aus gesehen, der linke Steg.
- Der Sachverständige hält sich am Tag der Abnahme regulär vorne auf dem Steg auf.

#### Bilder vom Hafen:



↑ Steg für die Abnahme



↑ Steg Fahrgastschiff



← Die Slipstelle

## Bootsabnahmeorte

### Wassersportclub Wäschbruck (Radolfzell)

#### Hafenmeister:

Stefan Brandelik & Jürgen Keser  
Karl-Wolf-Str. 27  
78315 Radolfzell  
Mobil: 0152 342 410 07  
Tel.: 07732/3458  
E-Mail: [hafenmeister@wwra.de](mailto:hafenmeister@wwra.de)  
[www.wwra.de](http://www.wwra.de)

Rote Linien= Hier können Boote angelegt werden  
und hier findet die Abnahme statt



#### Slipmöglichkeit?

Nein. Die nächste Möglichkeit ist in Iznang (mit Absprache des Hafenmeisters und gegen eine Gebühr – in Iznang nur für Boote bis ca. 350 kg)

#### Kranmöglichkeit?

Nein. Die nächste Möglichkeit ist im Yachtclub Radolfzell (mit Absprache des Hafenmeisters und gegen eine Gebühr (ca. 80 Euro))

#### Notizen:

- Die Abnahme findet an dem Steg links neben dem Hafenmeisterbüro statt (Kopfsteig). Der Hafen ist direkt hinterm Bahnhof.

#### Bilder vom Hafen:



Der Abnahmesteg



← Das Hafenmeisterbüro



## Bootsabnahmeorte

### Yachthafen/Steganlage Wangen

#### Hafenmeister:

Ekkehard Floetemeyer

Seeweg 13

78337 Öhningen-Wangen

Tel.: 07735/440662

Mail:

[flaschenpost@bootsscheune-wangen.de](mailto:flaschenpost@bootsscheune-wangen.de)



Rote Linien= Hier können Boote festgemacht werden  
Rote Fahne= Hafenmeisterbüro  
Blaue Fahne= Slipstelle

#### Slipmöglichkeit?

Es gibt einen Naturslip, der nach Meinung der Sachverständigen ungeeignet ist. Wenn ein Eigner darauf besteht, dann geht das nur nach Rücksprache mit dem Hafenmeister.

#### Kranmöglichkeit?

Keine.

#### Notizen:

- Das Anlegen der Boote ist an allen Stegen möglich.
- Der Sachverständige hält sich am Tag der Abnahme regulär beim Hafenmeisterbüro auf.

#### Bilder vom Hafen:



↑ Der Hafen



↑

Die Slipstelle



↑



← Das Hafenmeisterbüro



## Bootsabnahmeorte

### Bauhof / Schifffahrtsamt

#### Slipmöglichkeit?

Ja, der Bauhof hat eine eigene Slipstelle. Die nächste öffentliche Slipstelle wäre am Taubenhaus (auf der anderen Seite des Rheins).

#### Kranmöglichkeit?

Keine.

#### Bilder vom Bauhof:



Unsere eigene Slipstelle. (Nach Absprache und an Bootsabnahmetagen kann dieser zum Ein- und Auswassern der Boote genutzt werden!)



An der kompletten Steganlage können die Boote für die Abnahme festgemacht werden.

## Bootsabnahmeorte

### Büsingen am Hochrhein

#### Hafenmeister:

Gemeinde Büsingen

Rote Linie= Hier findet die  
Bootsabnahme statt.

Rote Fahne=Naturslip



#### Slipmöglichkeit?

Es gibt einen Naturslip, der nicht zu empfehlen ist.

Die nächsten Möglichkeiten sind die öffentlichen Slipstellen in Stein am Rhein und Schaffhausen.

#### Kranmöglichkeit?

Keine.

#### Notizen:

- Weidlinge und Fährboote kann man auch bei niedrigem Wasserstand vorführen.
- Tiefgängige Motorboote können nur vorgeführt werden, wenn der Wasserstand hoch genug ist.
- Die Eigner müssen am Café Eder die Gasse Richtung Rhein runter. Die Abnahme findet direkt an der Slipstelle statt, der Sachverständige wartet dort.

#### Bilder vom Hafen:



↑Naturslip und „Hafen“

